



正本



UNT2601146-15

检验检测报告

No. UNT2601146-15



项目名称: 山东潍坊润丰化工股份有限公司北厂
例行检测项目 (废水)

委托单位: 山东潍坊润丰化工股份有限公司

检测类别: 委托检测

报告日期: 2026.06.11



潍坊优特检测服务有限公司



一 检测信息

委托单位	山东潍坊润丰化工股份有限公司	受检单位	山东潍坊润丰化工股份有限公司北厂
联系人	季强	联系方式	13188851209
项目地址	山东省潍坊市滨海经济开发区临港路07500号	采样日期	2026-06-03
样品接收日期	2026-06-03	检测日期	2026-06-03 至 2026-06-06

二 检测点位、检测项目、检测频次及样品状态

本次检测的检测点位、检测项目、检测频次及样品状态详见下表。

检测一览表

序号	样品类别	检测点位	检测项目	检测频次	样品状态
1	废水	DW001 污水总排口	化学需氧量、氨氮、pH 值	检测 1 天 3 次/天	微黄色无味无浮油不透明液体

三 检测项目、方法及检出限

本次检测的检测项目、检测方法及检出限详见下表。

检测项目、方法及检出限

样品类别	检测项目	分析方法依据	检出限
废水	化学需氧量	水质 化学需氧量的测定 重铬酸盐法 HJ 828-2017	4 mg/L
	氨氮	水质 氨氮的测定 纳氏试剂分光光度法 HJ 535-2009	0.025 mg/L
	pH 值（无量纲）	水质 pH 值的测定 电极法 HJ 1147-2020	--

四 检测结果

废水检测结果表

采样日期	检测点位	检测项目	检测结果		
			第一次	第二次	第三次
2026.06.03	DW001 污水总排口	样品编码	UNT2601146-15 010101	UNT2601146-15 010201	UNT2601146-15 010301
		pH 值 (无量纲)	7.3 (32.7℃)	7.2 (32.8℃)	7.3 (32.8℃)
		化学需氧量(mg/L)	103	106	97
		氨氮 (以 N 计) (mg/L)	18.8	19.0	19.0
		流量(m ³ /d)	30		
备注	流量数据由受检单位提供。				

五 检测质量保证和质量控制

- 1、检测人员均经考核合格后发放上岗证书。
- 2、检测所用仪器设备均经计量部门检定（或校准）合格后使用，且均在有效周期内。
- 3、现场采样过程中严格按照方法要求合理布设检测点位，保证采样的规范性、科学性和代表性。
- 4、检测过程中所用分析方法均选用国家颁发的标准（或推荐）检测方法。检测过程中严格按照国家颁发的相关环境检测标准、方法、规范，实施全过程质量控制。
- 5、检测数据严格执行三级审核制度，检测报告经授权签字人签字授权后发放。

报告编制: 

报告审核: 

报告批准: 

批准日期: 2026.06.11



主要仪器设备信息一览表

仪器名称	型号	仪器编号
滴定管	50mL	C-001
便携式 PH 计	PHBJ-260	UNT-YQ-641
紫外可见分光光度计	L6S	UNT-YQ-706

*****报告结束*****

报 告 声 明

- 1.报告无我单位“检验检测专用章”、无骑缝章无效。
- 2.报告无编制人、审核人、批准人签字无效。
- 3.报告复印件未重新加盖我单位“检验检测专用章”或有任何涂改无效。
- 4.我单位出具的报告项目号具有唯一性，“#”为替换报告，其对应的原报告作废；报告正文中，加“*”表示本项目为委外检测，“ND”表示检测结果低于检测方法的检出限，水和废水检测的测定结果低于分析方法检出限时，报所使用方法的检出限值，并加标志位“L”；检测报告中排气筒高度信息由委托单位提供；如无说明，本项目中所有设备均为我单位自有设备。
- 5.对于委托单位自行送样检测的项目，我单位仅对来样检测数据负责，送样样品信息的真实性由委托单位负责。
- 6.工况参数及气象参数是评价检测过程运行状态的重要关联信息，部分参数不在我公司 CMA 资质范围内。
- 7.若使用我单位报告用于宣传等其他目的，须经我单位许可。
- 8.我单位检测结果报告仅对当次样品有效。
- 9.我单位检测报告向客户发放“正本”，“副本”由我单位进行存档。
- 10.对本报告若有异议，请于收到检测报告之日起十五日内，向我单位提出，逾期不予受理。
- 11.对于送样委托检测收到本报告一个月内，可凭我单位检测委托单领取样品，否则，按我单位规定予以处理。

联系方式：

地址：潍坊经济开发区玄武东街 399 号高速仁和盛庭仁和大厦 311

检验地址：山东省潍坊市寒亭区民主街 2009 号寒亭高新技术产业园 6 座 3 楼

业务电话：0536-8981150 8981160

邮编：261031

E-mail: info@unitestwf.com





正本



UNT2601146-12

检验检测报告

No. UNT2601146-12

项目名称： 山东潍坊润丰化工股份有限公司北厂
例行检测项目（噪声）

委托单位： 山东潍坊润丰化工股份有限公司

检测类别： 委托检测

报告日期： 2026.06.22



潍坊优特检测服务有限公司



一 检测信息

委托单位	山东潍坊润丰化工股份有限公司	受检单位	山东潍坊润丰化工股份有限公司 北厂
联系人	季强	联系方式	13188851209
项目地址	山东省潍坊市滨海经济开发区临港 路 07500 号	采样日期	2026-06-17
样品接收日期	/	检测日期	2026-06-17

二 检测点位、检测项目、检测频次及样品状态

本次检测的检测点位、检测项目、检测频次及样品状态详见下表。

检测一览表

序号	样品类别	检测点位	检测项目	检测频次	样品状态
1	噪声	东厂界	厂界环境噪声	检测 1 天 2 次/天	/
2		北厂界			
3		南厂界			
4		西厂界			

三 检测项目、方法及检出限

本次检测的检测项目、检测方法及检出限详见下表。

检测项目、方法及检出限

样品类别	检测项目	分析方法依据	检出限
噪声	厂界环境噪声	工业企业厂界环境噪声排放标准 GB 12348-2008	--

四 检测结果

噪声检测结果统计表

采样日期	检测点位	检测开始时间	时长 (min)	检测结果 Leq	检测结果 Lmax
				dB (A)	dB (A)
2026.06.17	UNT2601146-12040101 东厂界	10:22	2	56	/
	UNT2601146-12010101 南厂界	10:18	2	54	/
	UNT2601146-12020101 西厂界	10:14	2	52	/
	UNT2601146-12030101 北厂界	10:08	2	57	/
	UNT2601146-12040201 东厂界	22:40	2	48	55
	UNT2601146-12010201 南厂界	22:56	2	45	53
	UNT2601146-12020201 西厂界	22:50	2	45	55
	UNT2601146-12030201 北厂界	22:46	2	48	52
备注	天气情况：无雨雪，无雷电天气； 检测期间昼间风速为 1.5m/s；夜间风速为 1.8m/s； 工况：正常生产。				

五 检测质量保证和质量控制

- 1、检测人员均经考核合格后发放上岗证书。
- 2、检测所用仪器设备均经计量部门检定（或校准）合格后使用，且均在有效周期内。
- 3、现场采样过程中严格按照方法要求合理布设检测点位，保证采样的规范性、科学性和代表性。
- 4、检测过程中所用分析方法均选用国家颁发的标准（或推荐）检测方法。检测过程中严格按照国家颁发的相关环境检测标准、方法、规范，实施全过程质量控制。
- 5、检测数据严格执行三级审核制度，检测报告经授权签字人签字授权后发放。

报告编制：

报告审核：

报告批准：

批准日期：

2026.06.22



附页一

主要仪器设备信息一览表

仪器名称	型号	仪器编号
声校准器	AWA6221A	UNT-YQ-252
轻便三杯风向风速表	FYF-1	UNT-YQ-611
多功能声级计	AWA5688	UNT-YQ-648

附页二

噪声检测点位示意图

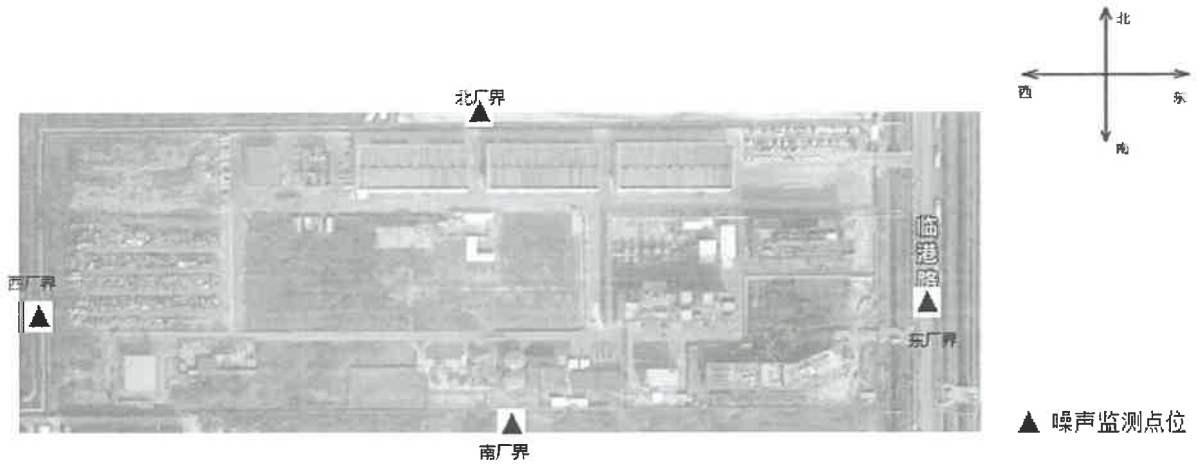

*****报告结束*****

报 告 声 明

- 1.报告无我单位“检验检测专用章”、无骑缝章无效。
- 2.报告无编制人、审核人、批准人签字无效。
- 3.报告复印件未重新加盖我单位“检验检测专用章”或有任何涂改无效。
- 4.我单位出具的报告项目号具有唯一性，“#”为替换报告，其对应的原报告作废；报告正文中，加“*”表示本项目为委外检测，“ND”表示检测结果低于检测方法的检出限，水和废水检测的测定结果低于分析方法检出限时，报所使用方法的检出限值，并加标志位“L”；检测报告中排气筒高度信息由委托单位提供；如无说明，本项目中所有设备均为我单位自有设备。
- 5.对于委托单位自行送样检测的项目，我单位仅对来样检测数据负责，送样样品信息的真实性由委托单位负责。
- 6.工况参数及气象参数是评价检测过程运行状态的重要关联信息，部分参数不在我公司 CMA 资质范围内。
- 7.若使用我单位报告用于宣传等其他目的，须经我单位许可。
- 8.我单位检测结果报告仅对当次样品有效。
- 9.我单位检测报告向客户发放“正本”，“副本”由我单位进行存档。
- 10.对本报告若有异议，请于收到检测报告之日起十五日内，向我单位提出，逾期不予受理。
- 11.对于送样委托检测收到本报告一个月内，可凭我单位检测委托单领取样品，否则，按我单位规定予以处理。



联系方式：

地址：潍坊经济开发区玄武东街 399 号高速仁和盛庭仁和大厦 311

检验地址：山东省潍坊市寒亭区民主街 2009 号寒亭高新技术产业园 6 座 3 楼

业务电话：0536-8981150 8981160

邮编：261031

E-mail: info@unitestwf.com

